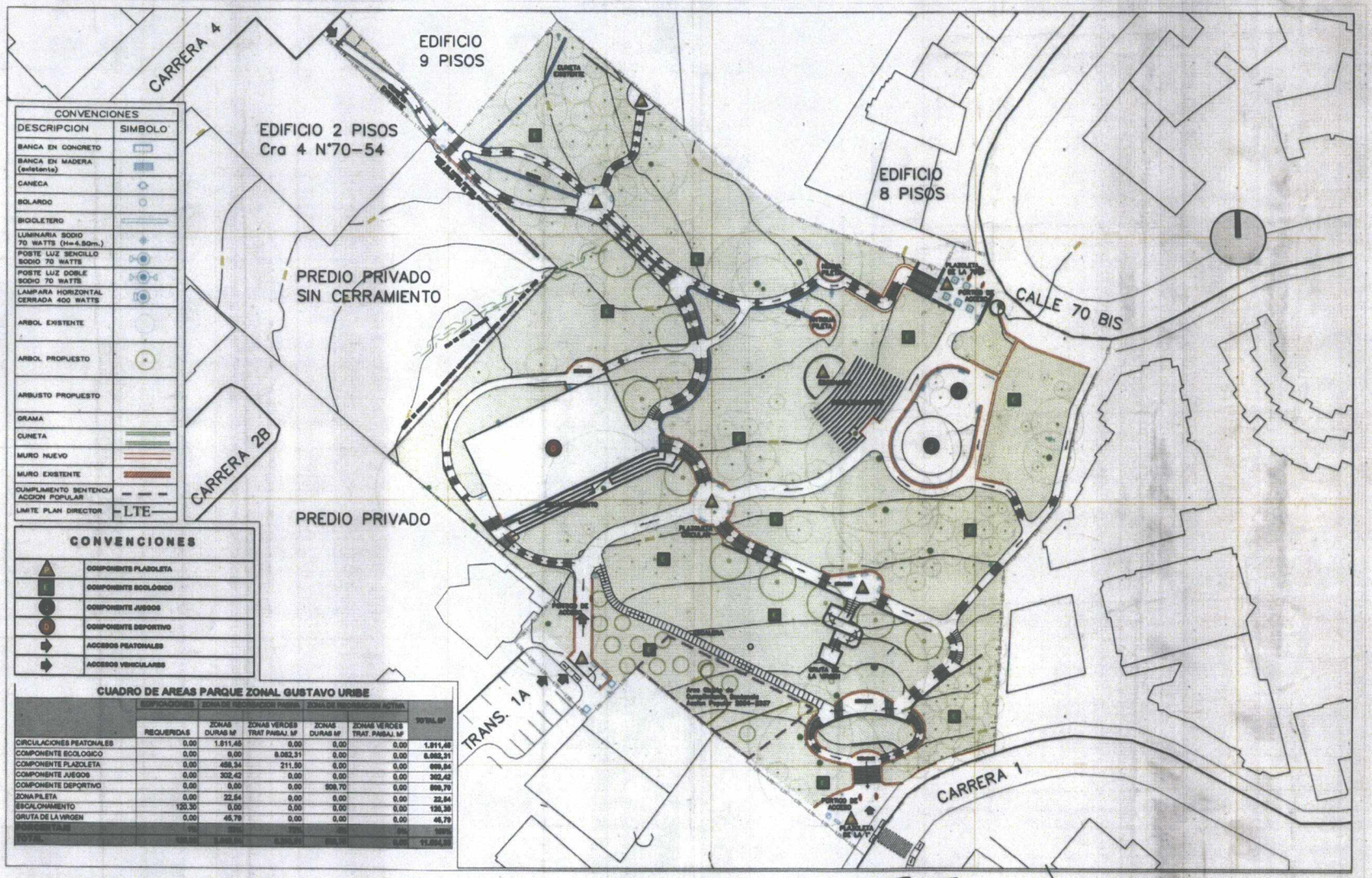

CUADRO DE AREAS PARQUE ZONAL GUSTAVO URIBE

	EDIFICACIONES	ZONA DE RECREACION PASIVA		ZONA DE RECREACION ACTIVA		TOTAL M²
	REQUERIDAS	ZONAS DURAS M²	ZONAS VERDES TRAT PAISAJ. M²	ZONAS DURAS M²	ZONAS VERDES TRAT. PAISAJ. M²	
CIRCULACIONES PEATONALES	0,00	1.811,46	0,00	0,00	0,00	1.811,46
COMPONENTE ECOLOGICO	0,00	0,00	8.062,31	0,00	0,00	8.062,31
COMPONENTE PLAZOLETA	0,00	488,34	211,50	0,00	0,00	699,84
COMPONENTE JUEGOS	0,00	302,42	0,00	0,00	0,00	302,42
COMPONENTE DEPORTIVO	0,00	0,00	0,00	909,70	0,00	909,70
ZONA PILETA	0,00	22,64	0,00	0,00	0,00	22,64
ESCALONAMIENTO	120,30	0,00	0,00	0,00	0,00	120,30
GRUTA DE LA VIRGEN	0,00	45,79	0,00	0,00	0,00	45,79
PORCENTAJE	[illegible]	[illegible]	[illegible]	[illegible]	[illegible]	[illegible]
TOTAL	[illegible]	[illegible]	[illegible]	[illegible]	0,00	[illegible]

074

26 FEB 2015

PARQUE ZONAL PZ-54 GUSTAVO URIBE BOTERO

INSTITUTO DISTRITAL PARA LA RECREACION Y EL DEPORTE

Bogotá, Colombia

PLAN DIRECTOR

ESCALA 1:500

ALCALDÍA MAYOR

SECRETARÍA DISTRITAL DE PLANEACIÓN